# La 65e édition touche à sa fin...

Dimanche soir, la Foire du Valais fermera ses portes après 10 jours de retrouvailles, de découvertes, de discussions et de moments chaleureux. Cette 65e édition «Légendaire» a tenu ses promesses: un public fidèle et enthousiaste, une ambiance unique et surtout... des exposant·e·s engagé·e·s, dynamiques et à l'écoute.

Grâce à votre professionnalisme, vos conseils, votre disponibilité et votre bonne humeur, les milliers de visiteurs qui ont arpenté les halles chaque jour ont pu vivre une expérience riche, conviviale et authentique. Vous êtes les piliers de cet événement, et c'est grâce à vous que la Foire continue de marquer les esprits.

Nous espérons que votre participation aura été concluante et pleine de belles rencontres. Comme chaque année, nous vous enverrons prochainement un sondage en ligne afin de recueillir vos impressions et suggestions. Vos retours nous aident à continuer à progresser, pour vous, avec vous.

Un immense merci pour votre confiance, votre engagement et votre énergie.

En vous souhaitant une excellente fin de Foire, nous vous donnons rendez-vous **du 2 au 11 octobre 2026,** pour la 66e édition de la Foire du Valais!

À très bientôt, et encore merci.

Le comité, la direction et les collaborateurs de my**expo**.

## A chaque jour, son responsable !

En cas de problèmes, vous pouvez joindre un membre du Comité d'organisation au numéro suivant : **027 722 00 34**

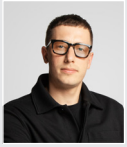

**Arthur Vocat**
Samedi 4.10

**Laurence Jaquet Proz**
Dimanche 5.10

**Nous aimerions avoir votre avis concernant cette 65e édition de la Foire du Valais.** Scannez le QR code ci-contre et participez à notre sondage.

## Démontage

Attention, aucun véhicule ne pourra rentrer dans l'enceinte de la Foire lundi matin avant 7h afin de pouvoir démonter les portes de secours dans les Halles I. Les portails seront ouverts à 7h précise. Aucune exception ne sera faite. Merci d'en prendre bonne note.

Le démontage des stands devra s'effectuer les lundi 6 et mardi 7 octobre prochains, les halles seront ouvertes pour le démontage dès 7h lundi matin. Il devra être terminé, dans tous les cas, le mercredi 8 à 12h00, la surveillance Securitas cessant le même jour.

Des conteneurs seront à disposition lors du démontage pour y déposer vos déchets. Merci de bien vouloir les utiliser plutôt que de tout laisser en vrac sur place.

## Véhicule dans l'enceinte de la Foire

Ne laissez pas votre véhicule dans l'enceinte de la Foire sans nécessité. Vous faciliterez grandement le travail de tous et éviterez des accrochages toujours ennuyeux.

Par ailleurs, lundi et mardi, la circulation sera dense aux abords de martigny**expo**. Merci de faire preuve de patience et de compréhension.

## Evacuation du matériel

L'évacuation du matériel et le démontage des stands sont, dans la règle, interdits dimanche soir, la même surveillance que durant la Foire étant assurée durant la nuit de dimanche à lundi.

Toutefois, des exceptions sont prévues pour les fourrures, bijoux et autres petits objets de valeur. Ces derniers pourront être enlevés, le dimanche soir, si une demande préalable a été présentée et acceptée par Securitas.

Les exposants au bénéfice d'une « autorisation » de sortie de marchandises le dimanche soir, devront se conformer aux ordres et horaires qui leur seront communiqués par Securitas le dimanche dans la journée.

## Retour des gobelets

Tous les gobelets sont à retourner avant lundi 6 à midi. Pas de remboursement cash le lundi.

## Lundi matin 7h... attention !

Toutes les portes seront ouvertes pour le démontage. Nous vous rendons attentifs à la surveillance de votre matériel.

Chaque exposant assume la responsabilité de surveiller son propre stand dès lundi 6 octobre à 7h.

Les installations électriques seront mises hors tension dès lors à 7h. Merci de bien vouloir en prendre note afin d'éviter toutes surprises ou inconvénients désagréables.